01

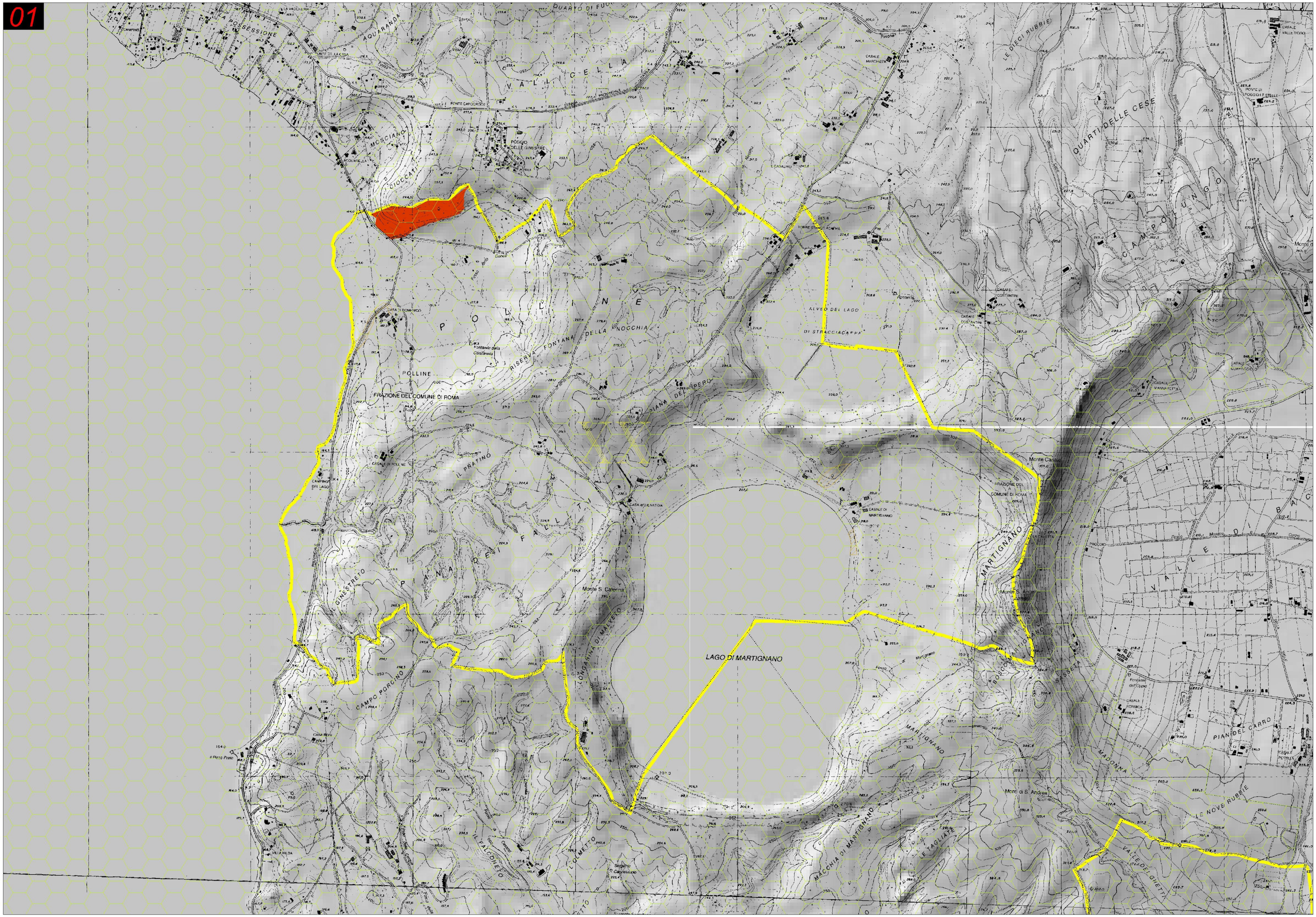
LA POSSESSIONE
AQUARANDA
QUARTO DI FUOCO
VALLICELLA
PONTE CAPOCROCE
MOSCIANO
POGGIO DELLE GINESTRE
CIOCCATI
POLLINE
FRAZIONE DEL COMUNE DI ROMA
RISERVA FONTANA DELLA NOCCHIA
DIANA DEL PRIMPERO
ALVEO DEL LAGO DI STRACCIACAPPA
TORRE STRACCIACAPPA
QUARTI DELLE CESE
LE DIECI RUBBIE
CAMPOLUNGO
IL PRATINO
PIANA DEI FALLETTI
IL GINESTRETO
CAMPO PORCINO
LOMBARINA DI MALVETO
Monte S. Caterina
LAGO DI MARTIGNANO
MARTIGNANO
Monte Cassio
Monte S. Andrea
BOSCO MARTIGNANO
SASSETTA
MADONNA
PIAN DEL CARRO
LE NOVE RUBBIE
VALLE DEGLI GHETTI
MACCHIA DI MARTIGNANO
IL COLMETTO
IL FALCONETTO
VALLE DI BAC